

Modèle CCYC : ©DNE

Nom de famille (naissance) :

(Suivi s'il y a lieu, du nom d'usage)

Prénom(s) :

N° candidat :

N° d'inscription :



Liberté • Égalité • Fraternité
RÉPUBLIQUE FRANÇAISE

Né(e) le :

(Les numéros figurent sur la convocation.)

1.1

PARTIE I

Automatismes (5 points)

Sans calculatrice

Durée : 20 minutes

	Énoncé	Réponse
1)	Donner la solution réelle de l'équation $\frac{x}{2} - 1 = 3.$	
2)	Donner trois solutions entières de l'inéquation $-3x + 6 < 0.$	
3)	Quel est le nombre de solutions réelles de l'équation $x^2 = 8 ?$	
4)	Compléter la phrase : Baisser de 20 % revient à multiplier par
5)	Etudier le signe de $-2x + 8$ en fonction du réel $x.$	
6)	Compléter :	Si $2x > 3$ Alors $6x + 1 > ...$



Pour les questions 7) à 10), **une seule** réponse est correcte parmi les quatre proposées pour chaque énoncé. **Compléter le second tableau** en indiquant la lettre (soit **a**, **b**, **c** ou **d**) de la réponse correcte. On ne demande pas de justification. Une réponse incorrecte ou une absence de réponse ou plusieurs réponses à une question, n'apporte ni ne retire aucun point.

	Énoncé	Réponse a	Réponse b	Réponse c	Réponse d
7)	Augmenter de 35 % une quantité revient à :	multiplier cette quantité par 0,35.	ajouter 0,35 à cette quantité.	multiplier cette quantité par 0,65.	multiplier cette quantité par 1,35.
8)	Le montant d'une action est passé de 15 € à 18 €. Cela correspond à une hausse de	20 %	3 %	1,2 %	environ 17 %
9)	Après une réduction de 20 %, un article est vendu 40 euros. Le prix initial était	48 euros	50 euros	60 euros	40,2 euros
10)	Une population de 300 000 bactéries diminue de 10 % chaque heure. Au bout de deux heures, elle sera de	299 980	270 000	243 000	240 000

Questions	Lettre de la réponse correcte
7)	
8)	
9)	
10)	

Modèle CCYC : ©DNE																					
Nom de famille (naissance) : <i>(Suivi s'il y a lieu, du nom d'usage)</i>																					
Prénom(s) :																					
N° candidat :											N° d'inscription :										
 Liberté • Égalité • Fraternité RÉPUBLIQUE FRANÇAISE	(Les numéros figurent sur la convocation.)																				
Né(e) le :																					

1.1

PARTIE II

Calculatrice autorisée

Cette partie est composée de trois exercices indépendants

EXERCICE 2 (5 points)

On considère un jeu pour lequel on a une chance sur cinq de gagner chaque partie. Les parties successives sont identiques et indépendantes.

1. Quelle est la probabilité de perdre une partie à ce jeu ?
2. Une joueuse joue successivement trois parties.
On note G l'événement « la partie est gagnée par la joueuse ».
Soit X la variable aléatoire correspondant au nombre de parties gagnées par la joueuse.
 - a) Représenter la situation à l'aide d'un arbre de probabilité.
 - b) Soit E l'événement « La joueuse gagne la deuxième partie et perd les deux autres ».
Justifier que la probabilité de l'événement E est égale à $\frac{16}{125}$.
 - c) Calculer $P(X = 2)$.
 - d) La probabilité que la joueuse gagne au moins une partie est-elle supérieure à $\frac{1}{2}$?
Justifier.



EXERCICE 3 (5 points)

Soit f la fonction définie sur l'intervalle $[0 ; 4]$ par : $f(x) = -15x(x - 4)$.

On considère la courbe C représentant la fonction f dans un repère orthogonal du plan ci-dessous.

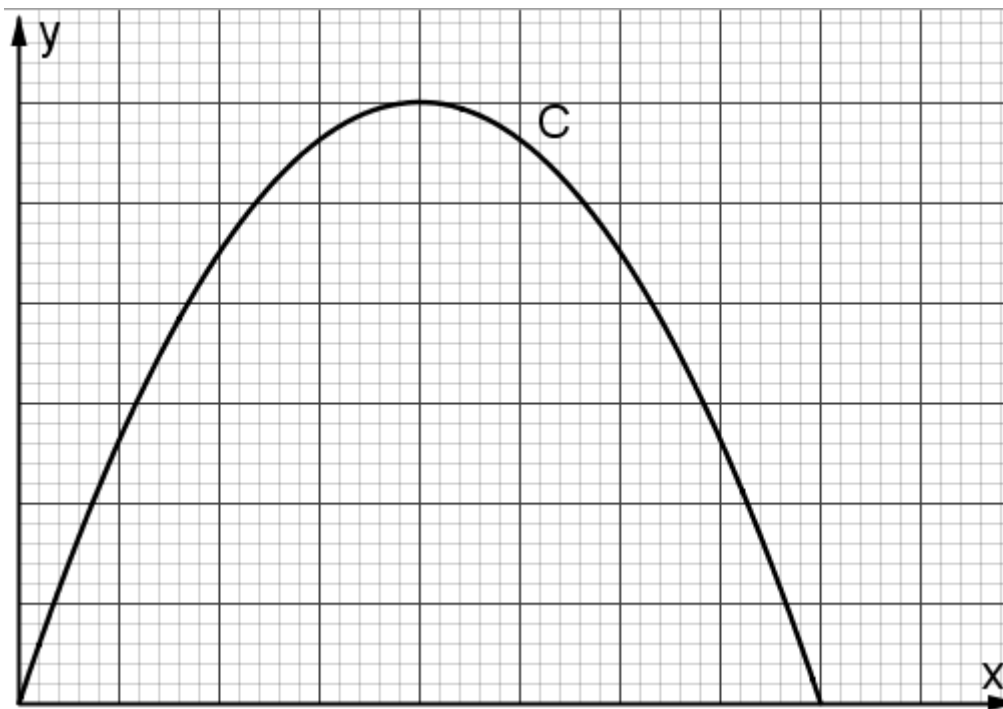

1. Justifier que l'image de 2 par la fonction f est égale à 60.
2. Résoudre dans l'intervalle $[0 ; 4]$, l'équation $f(x) = 0$.
3. Sur le graphique donné **en feuille annexe à rendre avec la copie**, graduer les axes du repère en indiquant au moins une graduation sur chaque axe.
4. Résoudre graphiquement dans $[0 ; 4]$, l'inéquation $f(x) > 45$.

Suite à un accident, un polluant s'est déversé dans une rivière. On admet que $f(x)$ représente la concentration en polluant dans l'eau de la rivière, exprimée en mg/L, où x est le temps, exprimé en heure, écoulé depuis l'accident avec x appartenant à l'intervalle $[0 ; 4]$.

5. Durant combien de temps, la concentration en polluant a-t-elle dépassé 45 mg/L ?

Modèle CCYC : ©DNE

Nom de famille (naissance) :

(Suivi s'il y a lieu, du nom d'usage)

Prénom(s) :

N° candidat : N° d'inscription :

(Les numéros figurent sur la convocation.)

Né(e) le : / /



1.1

EXERCICE 4 (5 points)

L'énergie photovoltaïque voit son coût baisser de façon importante depuis plusieurs années, ce qui engendre une croissance forte de ce secteur.

1. On donne ci-dessous la production des années 2013 à 2015.

Année	2013	2014	2015
Production en gigawatts (GW)	139	180	233

Le pourcentage d'augmentation de la production entre 2013 et 2014 est proche de 29,5 %.

Déterminer le pourcentage d'augmentation de la production entre 2014 et 2015 (arrondi au dixième) et comparer ce résultat avec le pourcentage d'évolution de la production entre 2013 et 2014.

2. A partir de 2015, on a supposé que le taux de croissance annuel de la puissance solaire photovoltaïque installée dans le monde resterait constant et égal à 30 % pendant 10 ans. Avec ce modèle, pour tout entier naturel n , on note $u(n)$ la puissance solaire photovoltaïque, exprimée en GW, installée dans le monde l'année 2015 + n . On a ainsi $u(0) = 233$. On obtient $u(1)$ égal à 302,9.

- Calculer et interpréter $u(2)$ dans le contexte de l'exercice.
- Ecrire une relation entre $u(n + 1)$ et $u(n)$, valable pour tout entier naturel n .
- Sur la feuille annexe à rendre avec la copie, compléter le script, écrit en langage Python, définissant la fonction production renvoyant la valeur $u(n)$ pour un entier naturel n .
- En 2018, la puissance installée mondiale en matière de solaire photovoltaïque s'élevait dans le monde à environ 512 GW. Est-ce cohérent avec le modèle proposé par la suite u ?

```
def production(n):
    k = 0
    u = 233
    while k < n:
        u = .....
        k = .....
    return u
```



Modèle CCYC : ©DNE

Nom de famille (naissance) :
(Suivi s'il y a lieu, du nom d'usage)

--	--	--	--	--	--	--	--	--	--	--	--	--	--	--	--	--	--	--	--

Prénom(s) :

--	--	--	--	--	--	--	--	--	--	--	--	--	--	--	--	--	--	--	--

N° candidat :

--	--	--	--	--	--	--	--	--	--	--	--	--	--	--	--

N° d'inscription :

--	--	--



Né(e) le :

(Les numéros figurent sur la convocation.)

		/			/				
--	--	---	--	--	---	--	--	--	--

1.1

Annexe à rendre avec la copie

EXERCICE 3

Question 2. Graduer les axes du repère en indiquant au moins une graduation sur chaque axe.

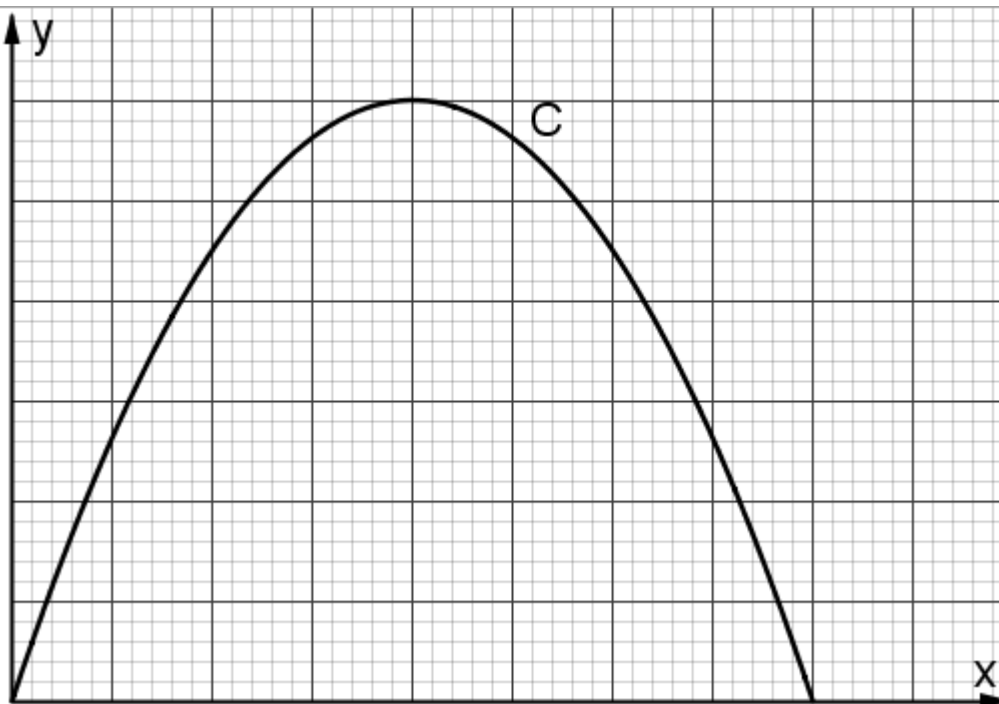

EXERCICE 4

Question 2. c) Compléter les deux lignes incomplètes du script suivant.

```
def production(n):
```

```
    k = 0
```

```
    u = 233
```

```
    while k < n:
```

```
        u = .....
```

```
        k = .....
```

```
    return u
```